

EL ALTO

PRINCIPALES INDICADORES FINANCIEROS



"2025 BICENTENARIO DE BOLIVIA"



EL SISTEMA FINANCIERO ACOMPAÑA LA DINÁMICA ECONÓMICA DE EL ALTO

El Alto funciona como centro regional conectando a La Paz con el resto del país y con países vecinos con una ubicación geográfica e infraestructura, que crea las condiciones para el desarrollo de actividades económicas de diversa índole y genera una dinámica productiva para las empresas, principalmente en los sectores de la industria manufacturera, la construcción, la agricultura y el turismo.

La citada dinámica no solo impulsa el comercio y la industria, sino que también genera un incremento en la demanda de financiamiento, reflejado en el crecimiento de la cartera de créditos otorgados a empresas y emprendedores. A su vez, la generación de ingresos y el fortalecimiento de actividades económicas han propiciado el aumento de la capacidad de ahorro de los ciudadanos alteños, consolidando al municipio como un centro clave para la captación y circulación de recursos dentro del sistema financiero.

En ese contexto, al cierre de enero de 2025, se registró un crecimiento de 6,0% en la cartera de créditos y 6,5% en los depósitos. Los microcréditos continúan siendo los más importantes con el 67,8% de la cartera total, habiéndose incrementado en 9,4% (Bs867 millones) en el último año. Este tipo de crédito destaca como la opción de financiamiento más importante en El Alto, permitiendo a emprendedores y pequeñas

empresas obtener el capital necesario para hacer crecer sus negocios, crear empleo y fomentar el desarrollo económico en la región.

La cartera dirigida a los sectores priorizados por la Ley N° 393 de servicios financieros, es decir el sector productivo y vivienda de interés social, asciende a Bs8.535 millones y representa el 57,6% de la cartera total del municipio alteño. Los créditos destinados al sector productivo suman Bs7.434 millones, mientras que los créditos de vivienda de interés social alcanzan a Bs1.101 millones, beneficiando a más de 4.800 familias alteñas al 31 de enero de 2025.

Con relación a los depósitos, estos suman Bs6.061 millones, siendo mayores en Bs372 millones al monto registrado en enero de 2024, evidenciando la mayor capacidad de ahorro de los alteños y su confianza en el sistema financiero. Las modalidades de depósitos preferidas son las cajas de ahorro, que concentran el 73,3% (Bs4.444 millones) del total y los depósitos a plazo fijo el 20,0% (Bs1.213 millones).

Por su parte, la cobertura de los servicios financieros entre enero de 2024 y 2025 se amplió con la instalación de 177 nuevos Puntos de Atención Financiera (PAF), con lo que al 31 de enero de 2025, El Alto cuenta con 1.081 PAF.

CARTERA DE CRÉDITOS

Al 31 de enero de 2025, las entidades de intermediación financiera que operan en el municipio de El Alto, registran una cartera de créditos que asciende a Bs14.819 millones, monto mayor en Bs845 millones (6,0%) respecto al saldo en similar periodo de 2024 y representan el 26,4% de los créditos otorgados en el departamento de La Paz.

Por tipo de crédito, el 67,8% (Bs10.043 millones) del total de la cartera son microcréditos, el 17,8% (Bs2.634 millones) créditos de vivienda, el 10,1% (Bs1.499 millones) créditos de consumo, el 3,7% (Bs546 millones) créditos pyme y el 0,7% (Bs97 millones) créditos empresariales.

Es notable la importante dinámica de los microcréditos en el municipio, habiendo registrado un crecimiento interanual de 9,4%, constituyéndose en un impulso determinante para las actividades

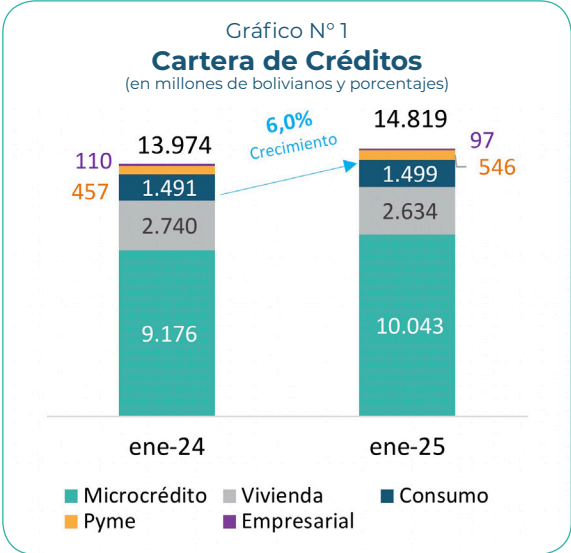

económicas que desarrollan gran parte de sus habitantes. Los microcréditos son otorgados principalmente a los prestatarios del sector de la manufactura, la construcción y el comercio, que concentran el 42,5%, 19,8% y 17,0%, respectivamente.



CRÉDITO DESTINADO AL SECTOR PRODUCTIVO

La cartera destinada al sector productivo registró un saldo de Bs7.434 millones, con un crecimiento de 15,1% en los últimos 12 meses. La cartera de créditos destinada al sector productivo concentra el 50,2% de la cartera total del municipio. Las actividades relacionadas con la manufactura, la construcción, la agricultura y ganadería y el turismo son las principales demandantes de financiamiento a través del sistema financiero, con participaciones de 59,6% (Bs4.427 millones), 28,7% (Bs2.136 millones), 5,0% (Bs371 millones) y 6,0% (Bs448 millones), respectivamente. Es importante indicar que los citados créditos, en el marco de la Ley N° 393 de Servicios Financieros y del Decreto Supremo N° 2055, son otorgados a tasas de interés anuales máximas, según el tamaño de la unidad productiva, para la grande y mediana empresa 6%, para la pequeña empresa 7% y para la microempresa 11,5%, facilitando el acceso al crédito en condiciones favorables.



Gráfico N° 2 Cartera de créditos destinada al sector productivo por actividad económica

(En millones de bolivianos y porcentajes)

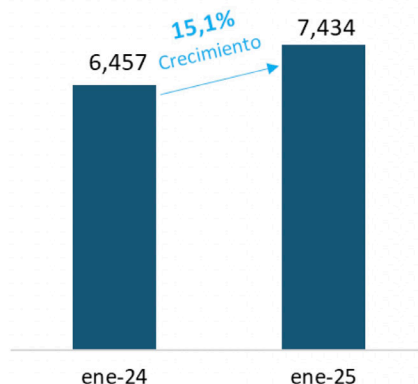

Al 31 de enero de 2025

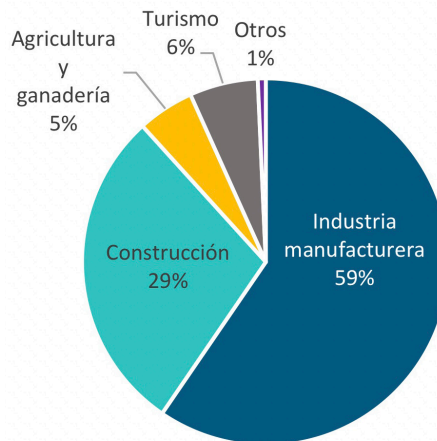

CRÉDITO DE VIVIENDA DE INTERÉS SOCIAL

Al cierre de enero de 2025, los créditos de vivienda de interés social registrados por las entidades de intermediación financiera en el municipio de El Alto ascienden a Bs1.101 millones, beneficiando a más de 4.800 familias alteñas que buscaban una solución habitacional propia.

El 79,4% (Bs874 millones) de los créditos de vivienda de interés social son destinados a la compra de vivienda, el 13,2% (Bs145 millones) para la construcción de vivienda, el 4,1% (Bs45 millones) para la compra de terreno y el 3,3% (Bs36 millones) para refacción y remodelación de la vivienda, entre los principales.



Gráfico N° 3
Crédito de vivienda de interés social
Al 31 de enero de 2025
(En millones de bolivianos y porcentajes)

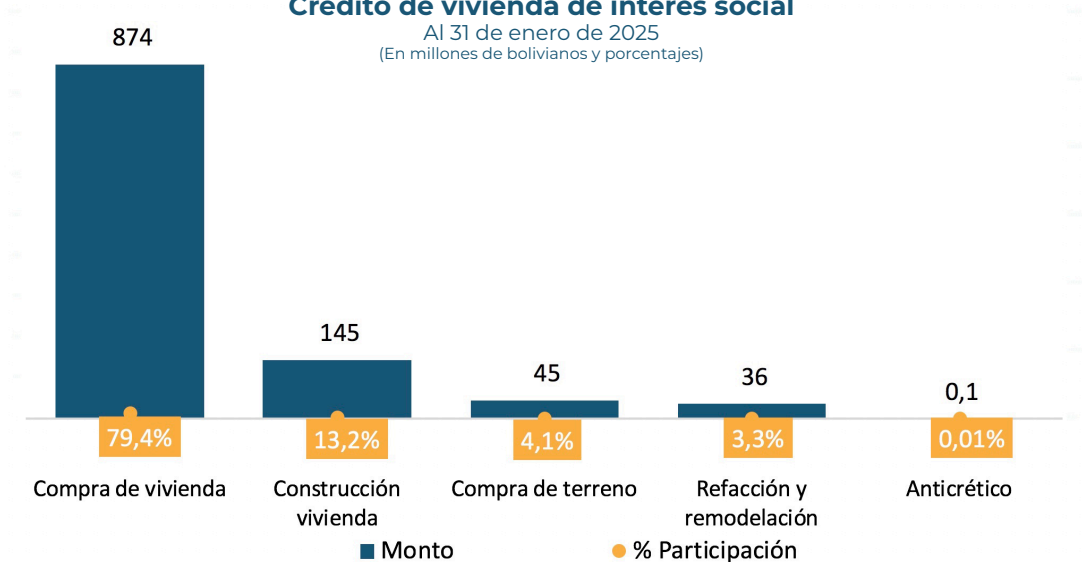

DEPÓSITOS

A enero de 2025, los depósitos de la población alteña en el sistema financiero ascienden a Bs6.061 millones, mayor en 6,5% (Bs372 millones) al monto observado en similar periodo de 2024.

Las cajas de ahorro son el tipo de depósito preferido por los ciudadanos alteños, representando el 73,3% del total (Bs4.444 millones), habiendo registrado un crecimiento anual de 8,9%; le siguen, los depósitos a plazo fijo con el 20,0% (Bs1.213 millones), los depósitos a la vista con el 5,3% (Bs319 millones) y otros depósitos con el 1,4% (Bs86 millones).



Gráfico N° 4
Depósitos
(En millones de bolivianos y porcentajes)

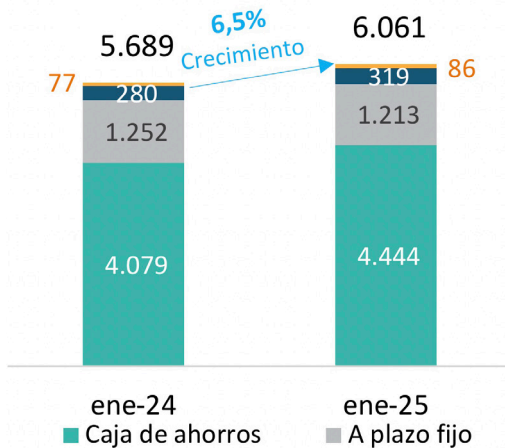

Al 31 de enero de 2025

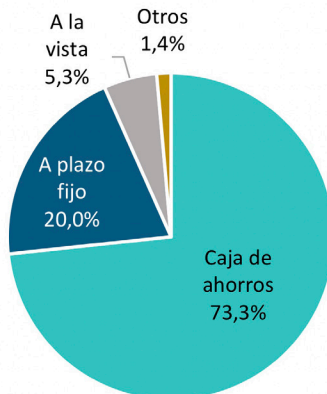

PUNTOS DE ATENCIÓN FINANCIERA (PAF)

El municipio de El Alto tiene la presencia de 25 entidades de intermediación financiera con licencia de funcionamiento otorgada por ASFI (14 bancos, 7 instituciones financieras de desarrollo, 1 entidad financiera de vivienda y 3 cooperativas de ahorro y crédito), a través de 1.081 PAF. Por tipo de PAF, los principales son los corresponsales no financieros (55,4%), le siguen los cajeros automáticos (24,1%), agencias fijas (14,0%) y otros (6,5%).



Gráfico N° 5

Número de puntos de atención financiera (Al 31 de enero de 2025)

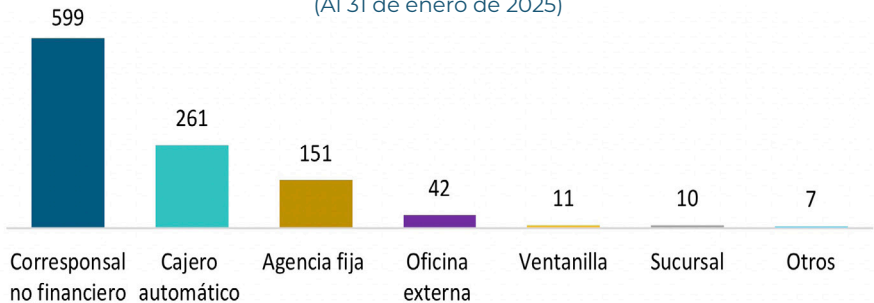



www.asfi.gob.bo



[@asfibolivia](https://twitter.com/asfibolivia)



ASFI Bolivia



ASFI Bolivia

"2025 BICENTENARIO DE BOLIVIA"